OBČINA PIRAN
COMUNE DI PIRANO

OBČINSKA UPRAVA - AMMINISTRAZIONE COMUNALE
Urad za gospodarstvo in turizem - Ufficio economia e turismo

Leto:
2020

Poslovni objekt: Okrepčevalnica Ivo
Številka odločbe: 3502-322/2019-3
Z dne: 23.7.2020
Površine:
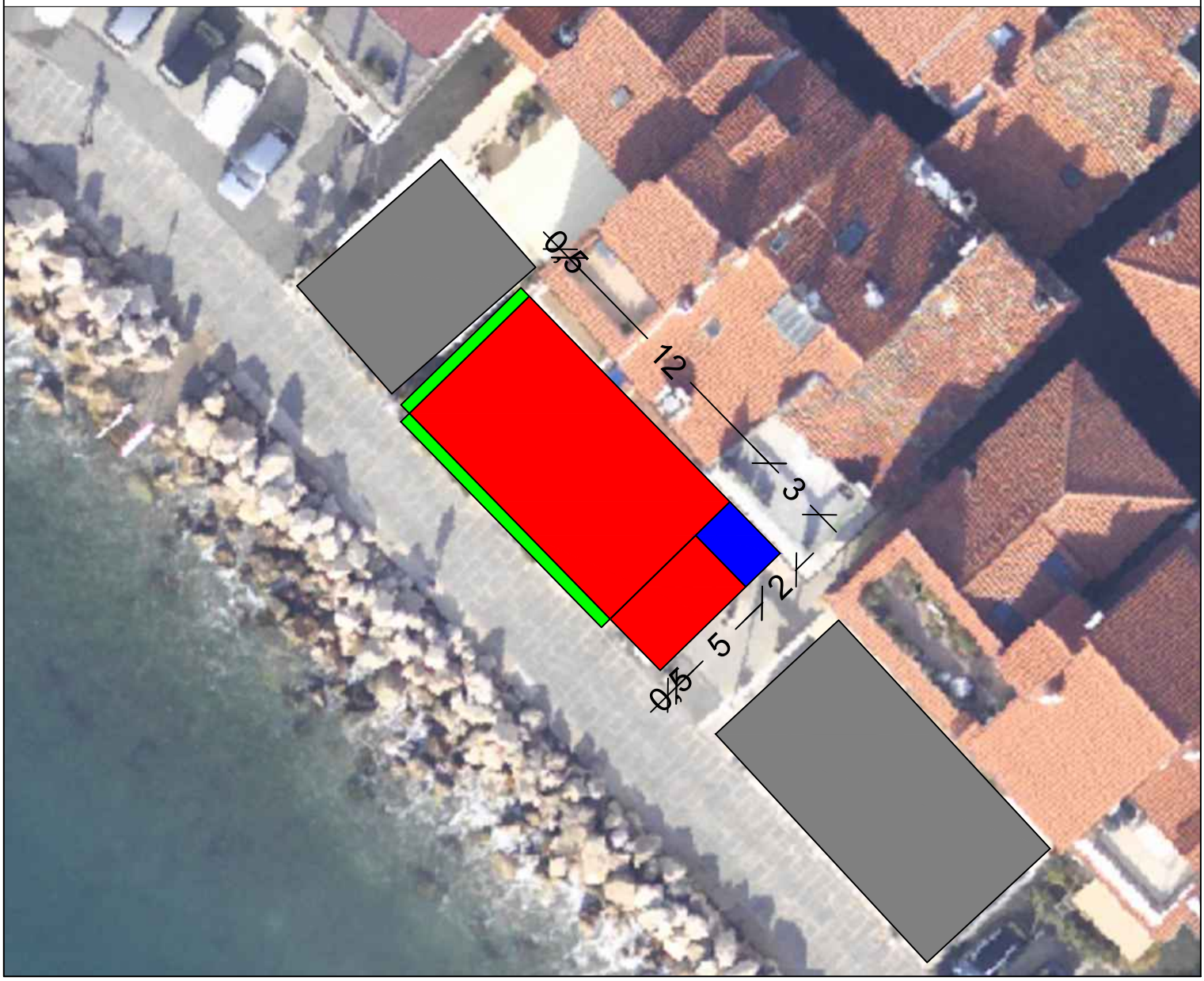
a) pred gostinskim obratom in desno od gostinskega obrata od 1.1.2020 do 31.12.2020 - 99m^2
b) cvetlična korita od 1.1.2020 do 31.12.2020 - 9,5m^2
c) desno od gostinskega obrata od 1.8.2020 do 31.12.2020 - 6m^2